

# Kjøreregler for Forelesningen

**NB: Forelesningen vil bli tatt opp og lagt ut på YouTube etterpå. Hvis du ikke ønsker å komme med på opptaket, skru av mikrofon og video, og ikke del skjermen din. Du kan også velge å forlate denne forelesningen nå.**

**Stille spørsmål?** Du kan når som helst bruke **Chat feltet på Skype** til å stille spørsmål. Du kan også **melde deg med navn** i feltet til å muntlig stille spørsmål med påsatt lyd og video. Men jeg følger ikke med på dette feltet mens jeg gir forelesning. Etter forelesningen, kan jeg besvare spørsmål (skriftlig & muntlig).





*Hva kan Innovasjon Norge hjelpe helseforetakene med?  
Elin Rønning, Innovasjonsrådgiver Innovasjon Norge*

# Vi gir lokale ideer globale muligheter

**Innovasjon Norge skal bidra til bærekraftig vekst og eksport for norsk næringsliv.**

## Formål

- Innovasjon Norge skal være statens og fylkeskommunenes virkemiddel for å realisere verdiskapende næringsutvikling i hele landet.

## Hovedmål

- Innovasjon Norge skal utløse bedrifts- og samfunnsøkonomisk lønnsom næringsutvikling, og utløse regionenes næringsmessige muligheter.





# Vi hjelper deg med å redusere risiko og gripe mulighetene

Vi tilbyr **finansiering** gjennom lån og tilskudd, rådgivning om **innovasjon og internasjonalisering**, og er koblennde opp mot **nettverk og klynger**.

Vi har kontorer i Bodø og Mo i Rana



# Vi bidrar i prosjekter for

Oppstart av  
bedrift

Innovasjon og  
utvikling

Internasjonal  
satsing



# Våre strategiske prioriteringer 2020–2025



Innovasjon Norge skal være en sparringpartner for norsk næringsliv



Vi skal jobbe for at flere bedrifter lykkes med bærekraftig vekst og eksport



Innovasjon Norge skal jobbe for at næringslivet løser globale samfunnsutfordringer

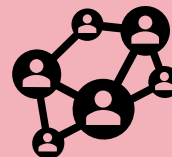

Gjennom regionale partnerskap skal vi bidra til å skape arbeidsplasser i hele landet

Vi skal gi kunnskapsbaserte råd om hva som virker

## Helsenæringen: hvilke utfordringer for vekst?

Store selskaper står for store deler av dagens vekst i helsenæringen, men vi ser en stor og fremoverlent underskog av unge selskaper

- Næringen peker selv på markedsadgang som den største hindringen for vekst
- Adgang til innovative anskaffelser hjemme og ute er viktig for å teste, verifisere og bryte gjennom i markedet med nye løsninger
- Skaleringskapital er videre helt avgjørende

*Menon2020*







## For alle finansieringsordningene vektlegger vi:



- Verdiskaping i Norge
- Bærekraft
- Markedsaksept og vekstpotensial
- Nyhetsverdi/Innovasjonshøyde
- Gjennomføringsevne (*Menneskelige og økonomiske ressurser*)
- Om IN er utløsende for prosjektet



## Oppstartfinansiering 2021

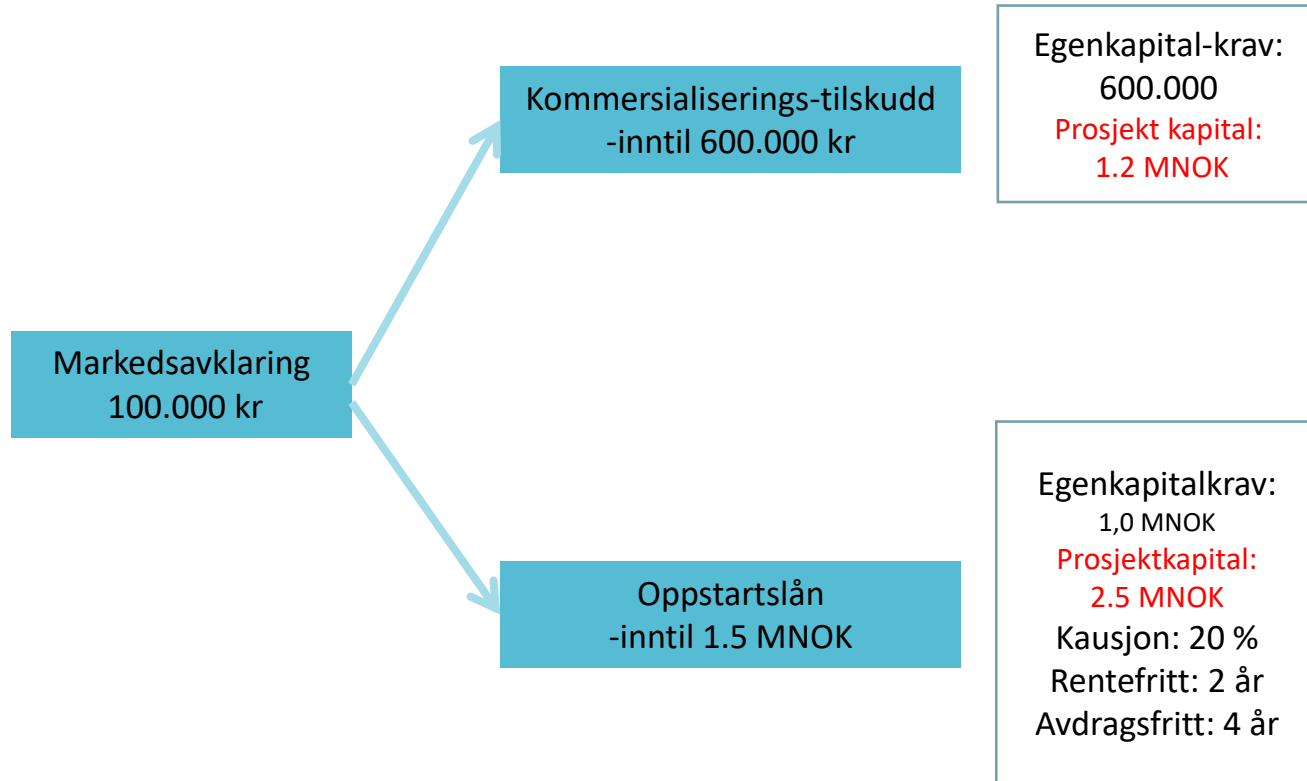



e > Fag og forskning > Forskning og innovasjon >  
har funnet opp en ny måte å lette innsettelse av urinkateter hos kvinner

#### INNOVASJON:

## Marie har funnet opp en ny måte å lette innsettelse av urinkateter hos kvinner

Sykepleier Marie Steinfjell (30) skal utvikle sin ide for å lette innsettelse av urinkateter på kvinner. Allerede er hun frikjøpt en dag i uka, og har nylig fått ferske innovasjonsmidler fra Helse Nord.

Publisert 22.10.2020 / Sist oppdatert 23.10.2020



- Det er veldig spennende, nå begynner det å bli artig! Jeg får lov til å starte!

Oppfinnelsen hennes skal gjøre det enklere både for helsepersonell og for pasienten å få innlagt urinkateter. Ideen fikk

# Marie Steinfjell

- Sparring
- Markedsavklaring

# Anue

Anue utvikler en ny beholder for morsmelk med fokus på:



## Bedre kvalitet

Morsmelk består av livsviktige næringsstoffer som er spesielt designet for den umodne lille menneskekroppen.

Anue legger derfor ekstra fokus på at emballasjen skal bevare alle de viktige næringsstoffene.



## Lengre holdbarhet

I Anue har vi tro på transparens og trygg merking. Gjennom tett samarbeid med vår produsent har vi utviklet en emballasje som gir holdbarhet opp til et halvt år i fryst tilstand.

Et bedre måltid og bedre smak - uavhengig av lengde på oppbevaring.



## Enkel oppbevaring

Livet kan være hektisk til tider, og vi i Anue bryr oss om å bruke tid og energi på det som virkelig betyr noe. Vår emballasje skal derfor være enkel og praktisk å bruke. Pump rett i beholderen og resirkuler emballasjen når barnet har fått måltidet sitt.

Gjør oppbevaring og håndtering av morsmelk enklere - både for deg og andre.



## Morsmelk til flere barn

Vi i Anue brenner for å gjøre morsmelk tilgjengelig for flere barn. Gjennom vårt arbeid ønsker vi derfor å gi ammende mødre økt tilgang på sikker og trygg kunnskap og flere barn økt tilgang på morsmelk.

Hva kan vi gjøre for å gi tilbake til ditt barn?

- Sparring
- Markedsavklaring
- Kommersialisering

# Innovasjonspartnerskap – en helhetlig innovasjonsprosess

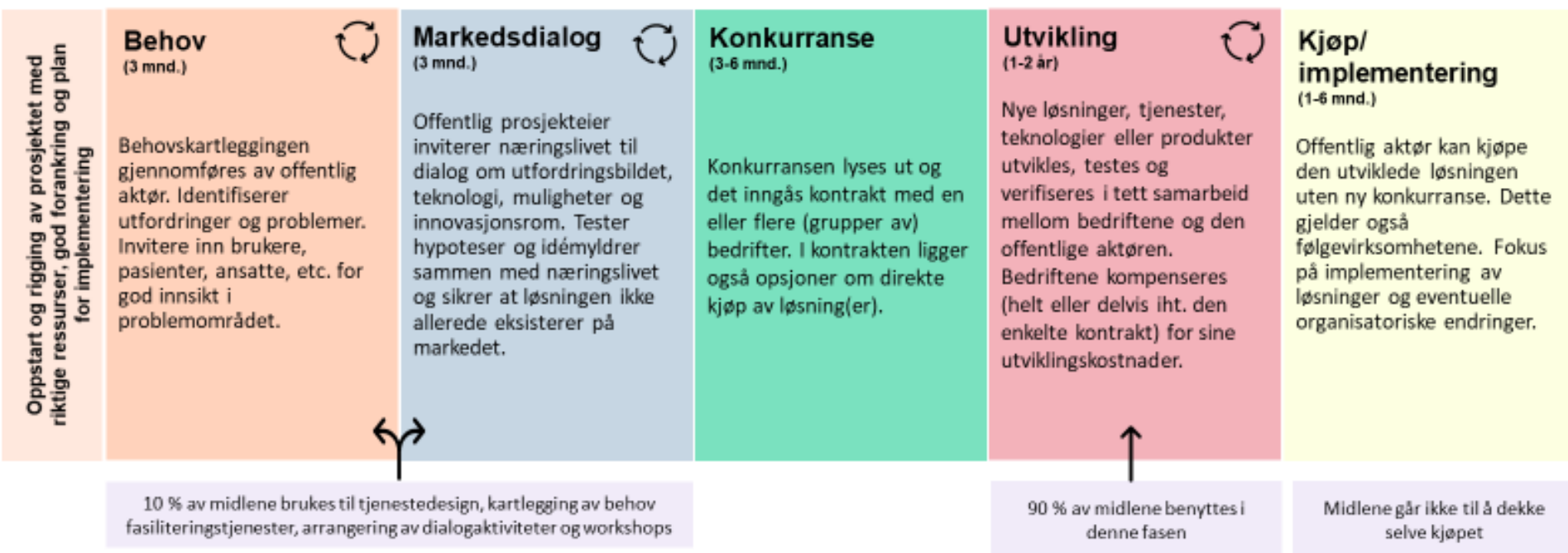

Kompetanse, prosessstøtte og veiledning tilbys av **Leverandørutviklingsprogrammet, Digitaliseringsdirektoratet og Innovasjon Norge** gjennom hele prosessen





St. Olavs: AutoSkår - kontaktløs overvåking av pasienter



OUS: Kontrolltårn for operasjonsvirksomhet



Stavanger kommune: Aktivisering og egenmestring



Vestre viken: Videosamtale med AMK



Sykehuset Østfold: Trygg og sikker prøvetaking i hjemmet



St. Olavs: Virtuell teknologi i psykiatrien

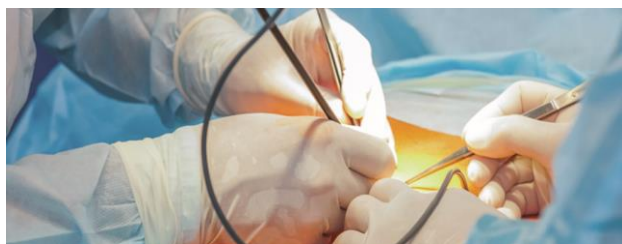

Haukeland: Automatisk sporing kirurgisk utstyr



Agder-regionen: 25 kommuner om digital velferdsteknologi



Sunnaas: Rehabilitering for slagpasienter

# Utvikling i samarbeid med markedet

**Tilbud:** Nytt/forbedret produkt/løsning

Kompetent norsk leverandørbedrift

SMB med vekstambisjoner

**Innovasjonskontrakt**



**Markedsdrevet innovasjon**

- Innovasjonshøyde
- Markedspotensial
- Gjennomføringsevne
- Bærekraft
- Verdiskaping i Norge
- Utløsende

**Behov:** Dekkes ikke av eksisterende tilbud i markedet

Pilot kunde

**Privat eller offentlig virksomhet**

- Spesifikasjoner
- Referanse
- Markedskanal

Et utviklings samarbeid om krevende forsknings- og utviklingsprosjekter. Det er et forpliktende og målrettet samarbeid som inngås mellom en leverandørbedrift og en kundebedrift i **privat** eller **offentlig** sektor. Det kan være flere samarbeidende bedrifter på begge sider, både på leverandørsiden og kundesiden.

## Hva er innovasjonskontrakter?

# Case Innovasjonskontrakt

## Følger pasientene tett på avstand



Over 300 000 pasienter har benyttet løsningen som Trondheimsselskapet har utviklet. CHECKWARE

Teknologiselskapet CheckWare har utviklet programvare der pasienter rapporterer helsetilstanden sin over nett. Koronasituasjonen har gjort løsningen enda mer aktuell.

- Under koronapandemien har dette vært en smart løsning for å ivareta pasienter uten at de må møte opp til en time. Hvis det viser seg at det ikke er behov for oppfølging, slipper de å dra til legen, sier Heidi Blengsli Aabel, administrerende direktør i CheckWare.



### Kunden har fått

- [Råd om innovasjon og utvikling](#)
- [Tilskudd til innovasjonskontrakter](#)
- [Innovasjonslån](#)
- [Globale akseleratorer](#)

### Kontorer som har bidratt

- [Trøndelag](#)
- [Storbritannia](#)
- [Singapore](#)
- [Canada](#)
- [Sverige](#)
- [Tyskland](#)



# Når vi har suksess:)

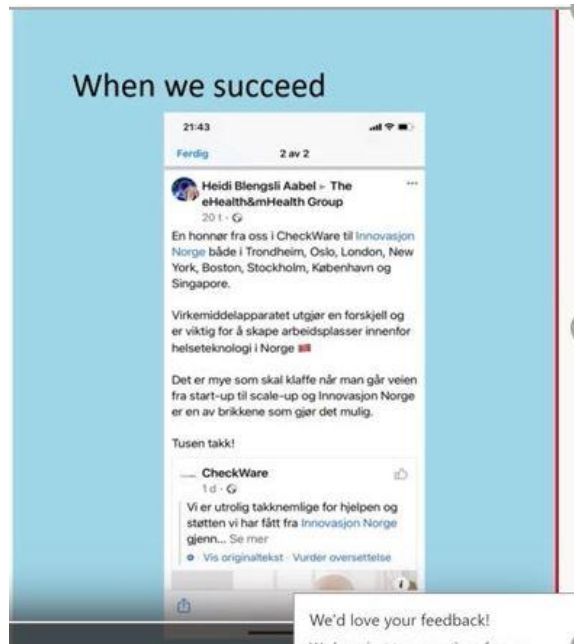

## Klynge innenfor helse



# Norway Health Tech

Vårt mål er å forbedre kvaliteten i behandling og omsorg ved å utvikle og industrialisere helseløsninger i verdensklasse, gjennom våre medlemmer og økosystem.

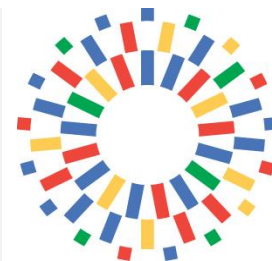

Norwegian  
Smart Care  
Cluster



- Unleashing the potential of Norway's life science sectors

## Her kan du spørre om hjelp



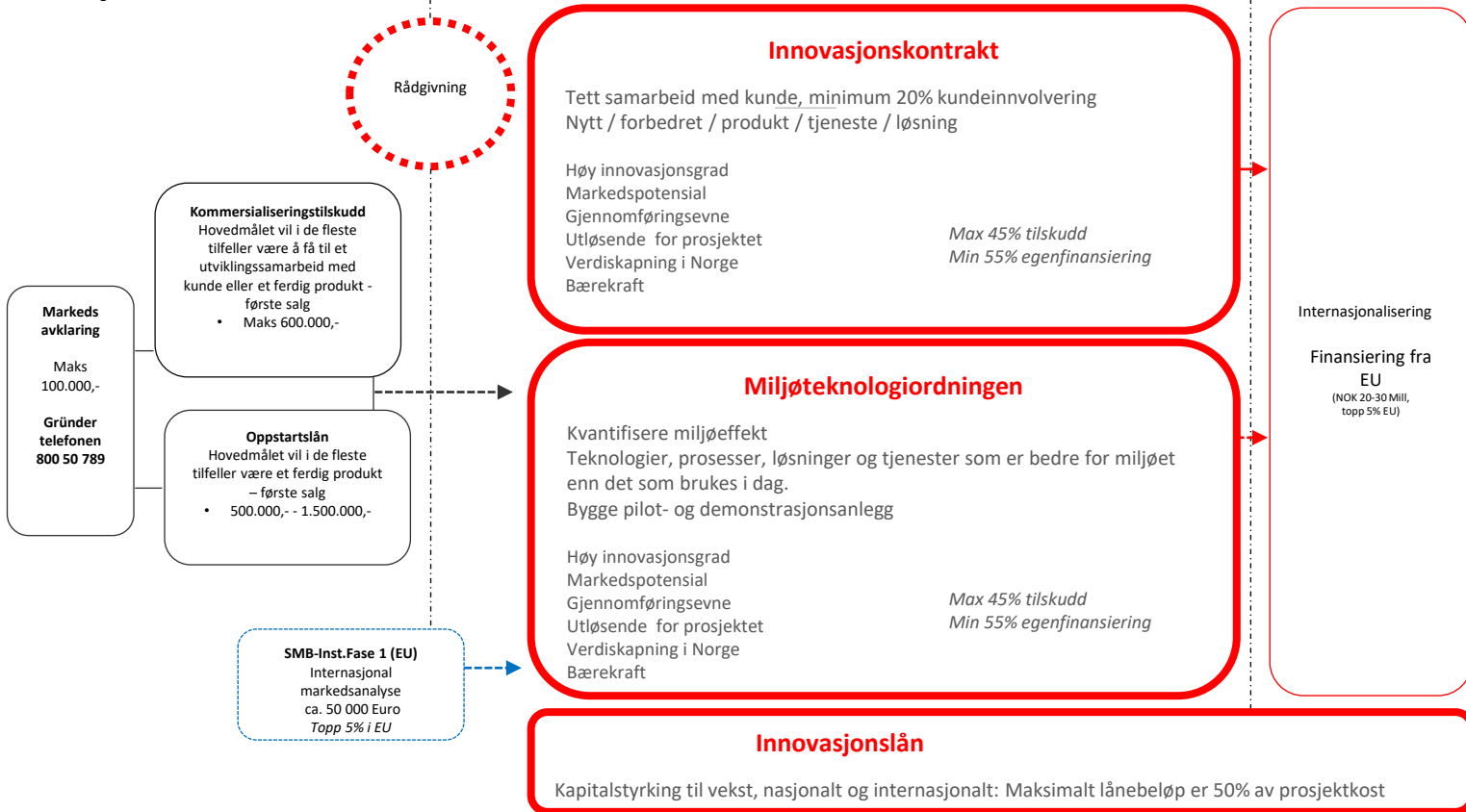



# Digitalt tilbud til alle

Vi tilbyr innsikt og kompetanse som kan hjelpe din bedrift å lykkes med omstilling, vekst og eksport.

[Kompetansenteret.innovasjon norge.no](https://kompetansenteret.innovasjon norge.no)

## Vekst- og gründertelefonen

**22 00 25 00**

Alt innhold, Eksport  
Lean markedsutvikling - vekst til nye  
markeder

14 Leksjoner

Gratis



Alt innhold, Omstilling, Eksport  
Ansvarlig næringsliv

5 Leksjoner

Gratis



Alt innhold, Eksport

Intellectual Property (IP) for  
Innovation and Export

8 Leksjoner

Gratis



Alt innhold, Eksport

Merkevarebygging og strategisk  
posisjonering

22 Leksjoner

Gratis





**Takk for oppmerksomheten**