

Prosjektavtale

# DISTRIKTSMEDISINSK SENTER SØR-HELGELAND

Konseptfase

## Bakgrunn og organisatorisk forankring for prosjektet

Det er utarbeidet et mulighetsstudie «Desentraliserte spesialisthelsetjenester/Lokalmedisinsk senter Brønnøysund», datert 19.12.2014. Mulighetsstudiet viser at det er mulig å etablere DMS i tilknytning til eksisterende bygningsmasse i Brønnøy Helsecenter. Kalkulert investeringsbehov er på 128 MNOK.

Mulighetsstudiet er behandlet i de berørte kommunene Vevelstad, Veå, Brønnøy og Sømna samt i Helgelandssykehuset.

## Problemstilling og målsetting

### Problemstilling:

Hvilke funksjoner og tjenester bør inngå i et distriktsmedisinsk senter i Brønnøysund og hvordan kan dette løses arealmessig?

### Effekt mål:

Gode service og tjenestetilbud på helsetjenester, både kommunalt, interkommunalt, mellom nivåene, og hver for seg.

### Resultat mål:

Gjennomføre konseptfasen innenfor de tids- og kostnadsrammer som er fastlagt bl.a. ved å:

- Vurdere aktivitet, kapasitet, driftsmodell og økonomisk bærekraft i et fremtidig lokalmedisinsk senter i Brønnøysund.
- Sørge for at det blir utarbeidet et skisseprosjekt som viser hvordan man i praksis kan løse arealbehovet ved ombygging i eksisterende bygningsmasse og nybygg.
- Utarbeide en konseptrapport som skal være et beslutningsgrunnlag for forprosjekteringen.

## Analyse og argumentasjon rundt problemstilling

Veileder for tidligfaseplanlegging i Sykehusprosjekter er tilpasset nybygg i sykehusprosjekter, men kan benyttes som en veileder med noen tilpassinger for arbeidet med konseptfasen for DMS i Brønnøysund. Det er ikke gjennomført idefase, men en mulighetsstudie som gir et godt utgangspunkt for igangsetting av konseptfasen.

## Organisering

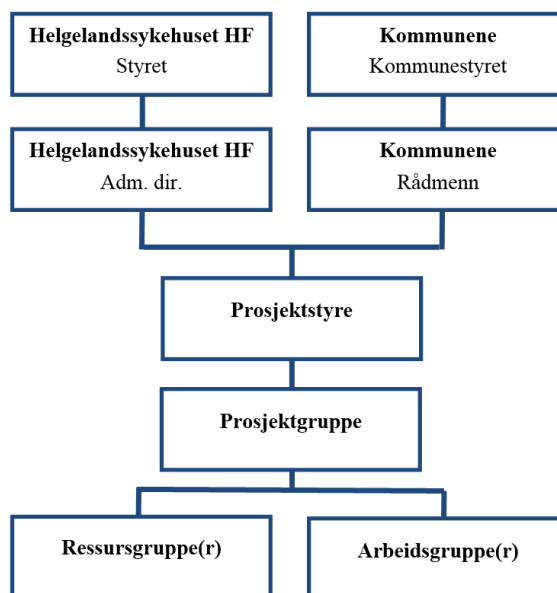

|                                 |  |
|---------------------------------|--|
| Prosjektstyre:                  | Bjørn Bech-Hanssen (Helgelandssykehuset HF) - Leder<br>Sturla Ditlefsen (Leder, barne- og familiesentret Brønnøysund)<br>Tore Dahl (Kommuneoverlege Brønnøy)<br>Ann Helen Westeberg (Rådmann Sømna kommune)<br>Brit Skjevling (Rådmann Vega kommune)<br>Representant Vevelstad kommune (ettersendes) |
| Prosjektgruppe:                 | Unni Dahl – Prosjektleder (Sykehusbygg)<br>Hilde Tradin (Sykehusbygg)<br>Kjell Solstad (Sykehusbygg)<br>Sturla Ditlefsen (Koordinator kommuner)<br>Iren Ramsøy (Koordinator HSH)<br>Bjørn Haug (Enhetsdir. prehospitale tjenester)<br>Brukerrepresentant (ettersendes)                               |
| Intern arbeidsgruppe i Brønnøy? | Sturla Ditlefsen (Leder, barne- og familiesentret Brønnøysund)<br>Tove Karin Solli (Personalsjef)<br>Tore Dahl (Kommuneoverlege)<br>Gunvald Eilertsen (Teknisk sjef)<br>Arnt Ståle Sætre (Eiendomssjef)<br>Ole Inge Jenssen (Fagstabssjef helse og velferdssenter)                                   |

|   |  |
|---|--|
| Intern arbeidsgruppe<br>Helgelandssykehuset HF? | Iren Ramsøy (Samhandlingssjef)<br>Arne Finseth (Prehospitale tjenester)<br>Martin Fjelløy (Medisinsk lege) |
|---|--|

Det kan opprettes flere arbeidsgrupper som rådgivende organ for prosjektgruppen (f.eks. fra hver kommune). I tillegg kan grupper oppnevnes for avgrensede perioder og/eller det kan arrangeres møter med andre ressursgrupper.

## Gjennomføringsplan med hovedaktiviteter

| Tidsplan Konseptfase LMS Brønnøysund     |         |          |          |        |         |      |             |
|--|---------|----------|----------|--------|---------|------|-------------|
|  | Oktober | November | Desember | Januar | Februar | Mars | April       |
| Prosjektetablering, prosjektledelse      |         |          |          |        |         |      |             |
| Gjennomgang av grunnlagsdok              |         |          |          |        |         |      |             |
| Verifisering dimensjoneringsrunnlag      |         |          |          |        |         |      |             |
| Utarbeidelse HFP/DFP/person-vareflyt/HPU |         |          |          |        |         |      |             |
| Befaring eksisterende bygg               |         |          |          |        |         |      |             |
| OU, samhandlingsplan                     |         |          |          |        |         |      |             |
| OTP/IKT                                  |         |          |          |        |         |      |             |
| Skisseprosjekt                           |         |          |          |        |         |      |             |
| Kostnads kalkyler                        |         |          |          |        |         |      |             |
| Skrive konseptrapport                    |         |          |          |        |         |      | medio april |
| Oppstartsmøte                            |         | x        |          |        |         |      |             |
| Møte prosjektstyret                      |         | x        |          |        | x       | x    | x           |
| Møter prosjektgruppe                     |         | x        | x        | x      | x       | x    |             |

## Budsjett

| Tidsplan Konseptfase LMS Brønnøysund     |              |          |               |
|--|--------------|----------|---------------|
|  | Antall timer | Timepris | Total pris    |
| Prosjektetablering, prosjektledelse      | 40           | 1040     | 41600         |
| Gjennomgang av grunnlagsdok              | 20           | 1040     | 20800         |
| Verifisering dimensjoneringsrunnlag      | 30           | 1040     | 31200         |
| Utarbeidelse HFP/DFP/person-vareflyt/HPU | 120          | 1040     | 124800        |
| Befaring eksisterende bygg               | 20           | 1040     | 20800         |
| OU, samhandlingsplan                     | 50           | 1040     | 52000         |
| OTP/IKT                                  | 50           | 1040     | 52000         |
| Skisseprosjekt                           | 30           | 1040     | 31200         |
| Kostnads kalkyler                        | 40           | 1040     | 41600         |
| Skrive konseptrapport                    | 60           | 1040     | 62400         |
| Oppstartsmøte                            | 40           | 1040     | 41600         |
| Møte prosjektstyret                      | 60           | 1040     | 62400         |
| Møter prosjektgruppe                     | 90           | 1040     | 93600         |
| <b>Totalt</b>                            | <b>650</b>   |          | <b>676000</b> |

|   |           |
|---|-----------|
| Prosjektledelse Sykehusbygg (inkl. mva)   | 900.000,- |
| Arkitekt                                  | 500.000,- |
| Reiser og opphold (Sykehusbygg, arkitekt, | 250.000,- |

|  |              |
|--|--------------|
| tekn.rådgiver, brukerrepresentant - inkl. møtehonorar) |              |
| Tekniske rådgivere                                     | 190 000,-    |
| Usikkerhetsanalyse                                     | 65 000,-     |
| Uforutsett   | 100 000,-    |
| Sum:   | 2. 005 000,- |

### **Finansiering:**

Reiser internt, møtekostnader, personalkostnader etc. dekkes av hver enkelt organisasjon. Eksterne kostnader dekkes med 50% av helgelandssykehuset HF og 50% av kommunene.

### **Konklusjoner og anbefalinger**

Prosjektet gjennomføres i tråd med denne plan.

Prosjektavtale med to vedlegg utgjør prosjektplanen.

MO I RANA 12.11.2015

Vedlegg:

Vedlegg 1 til prosjektavtale Lokalmedisinsk senter (DMS) Brønnøysund. Konseptfase.

Vedlegg 2: Avtale dokument Helgelandssykehuset HF - Sykehusbygg HF.

Referanser:

Rapport «Helgelandssykehuset/Helse Nord. Desentraliserte spesialisthelsetjenester/Lokalmedisinsk senter Brønnøysund» 19.12.2014.