



## Samling 4.-5. mai: FoU-prosjektet Helserom Helgeland

# Helserom Helgeland



## Helserom Helgeland

Samling i Brønnøysund, 4.-5. mai

Vi har gleden av å ønske velkommen til den første fysiske samlingen i FoU-prosjektet **Helserom Helgeland**

Samlingen gjennomføres i Brønnøysund 4.-5. mai i det nyåpnede DMS-et i Brønnøysund.

### Tema for samlingen:

Dag 1: Opplevelse, sosialt og nettverksbygging

Dag 2: Samskapende FoU-aktivitet

# Helserom Helgeland



## Helserom Helgeland

Samling i Brønnøysund 4.-5. mai

Oppmøte begge dagene i DMS Sør-Helgeland

### Besøksadresse

Skulesvei 13 ([Kart](#))  
8904 Brønnøysund

### Program:

#### Dag1:

16:00 – 17:00:

Omvisning på det nye Distriktsmedisinske senteret v/ Sturla Ditlefsen, leder DMS

17:15 – 19:30:

Busstur til Torghatten, flott naturopplevelse!

20:00 – 22:00:

Middag og uformelt treff på restauranten Svang, si fra i påmeldingen hvis dere vil være med på dette.  
Hver enkelt betaler selv for det de ønsker å spise og drikke.

#### Dag2:

09:00 -16:00 Innsiktsworkshop (se program)



An aerial photograph of a rugged coastline. A large, prominent rock formation with a flat top dominates the center-left. The water is a deep blue, and several smaller islands and peninsulas are visible. In the background, more mountains are visible under a clear sky.

# Helserom Helgeland

Samling i Brønnøysund 4.-5. mai

Faglig tema for workshopen 5. mai:

(1) **Innsikt** - Helserom Helgeland – Samskapende prosess:

- Pasientbehov
- Helse- og omsorgstjenestebehov

(2) **Merkevarebygging** – Helserom Helgeland – Samskapende prosess

# Helserom Helgeland – Samling i Brønnøysund 4.-5. mai

## Program Innsikts-workshop 5. mai

Tid: 5. mai	Hva	Hvem
09:00 – 09:10	Velkommen	<ul style="list-style-type: none"><li>Astri Gullesen, PL Helserom Helgeland og Tonje Johansen, for adm. ansvarlig Brønnøy kommune</li><li>Sturla Ditlefsen, leder for nyåpnet DMS i Brønnøysund</li></ul>
09:10 – 09:20 09:20 – 09:30	En hilsen fra toppledelsen i kommunen En hilsen fra toppledelsen i Helgelandssykehuset	<ul style="list-style-type: none"><li>Tore Tveråmo, varaordfører i Brønnøy kommune</li><li>Hulda Gunnlaugsdottir, direktør på Helgelandssykehuset</li></ul>
09:30 – 10:10	Samarbeidspartnere og faglig ressursgruppe for FOU-prosjektet Helserom Helgeland presenterer seg	<ul style="list-style-type: none"><li>Kommunene Dønna, Rødøy, Brønnøy, Helgelandssykehuset, CheckWare, SINTEF</li><li>Ressursgruppen v/deltakende representanter</li></ul>
10:10 – 10:30	<b>Pause</b>	
10:30 – 11:20	Presentasjon av status i FoU-prosjektet: Helserom Helgeland Fase 1: INNSIKT – Brukerbehov og helsetjenestebehov	<ul style="list-style-type: none"><li>Kari Sand, seniorforsker, SINTEF, PL for FoU-aktiviteten i Helserom Helgeland</li><li>Valeria Gaitan, lead designer, SINTEF, ansvarlig for designprosessen i Helserom Helgeland</li></ul>
11:20 – 11:40	Faglig påfyll: Sammenhengende og bærekraftige Helsefelleskap	<ul style="list-style-type: none"><li>Anette Fosse, leder for Nasjonalt senter for distriktsmedisin</li></ul>
11:40 – 12:30	<b>Lunsj</b>	
12:30 – 13:45	GRUPPEARBEID I: INNSIKT – PRIORITERING – NY TJENESTEMODELL	<ul style="list-style-type: none"><li>Prosessledelse v/Valeria Gaitan, lead designer, SINTEF, ansvarlig for designprosessen i Helserom Helgeland</li></ul>
13:45 – 14:00	<b>Pause</b>	
14:00 – 15:15	GRUPPEARBEID II: MERKEVAREBYGGING HELSEROM HELGELAND	<ul style="list-style-type: none"><li>Prosessledelse v/Valeria Gaitan, lead designer, SINTEF, ansvarlig for designprosessen i Helserom Helgeland</li></ul>
15:15 – 15:45	Faglig påfyll: Sammenhengende og bærekraftige pasientforløp	<ul style="list-style-type: none"><li>Anders Grimsmo, professor emeritus samfunnsmedisin, NTNU</li></ul>
15:45 – 16:00	Avslutning: Oppsummering og veien videre	<ul style="list-style-type: none"><li>Astri Gullesen, PL Helserom Helgeland</li><li>Kari Sand, seniorforsker, SINTEF, PL for FoU-aktiviteten i Helserom Helgeland</li></ul>

# Helserom Helgeland –

## Status FoU-prosjektet

### H1: Problemforståelse

Vi er godt i gang med Fase 1 i prosjektet, en forundersøkelse for å danne et godt grunnlag for å utarbeide ny tjenestemodell og tjenesteforløp.

**Faglig innhold:** Prosjektgruppen definerer en felles forståelse av det komplekse problemfeltet i en samskapende prosess: A) Innledningsvis gjøres **et grundig innsiktsarbeid** som kartlegger: behov hos pasienter og helsepersonell og administrasjon i de deltakende kommunene og ved Helgelandssykehuset, forutsetninger og rammebetingelser på organisasjons- og systemnivå, og muligheter og erfaringer fra andre avstandsoppfølgingsprosjekter. Dette gjøres ved hjelp av **samskapende intervjuer og workshops**, dokumentgjennomgang og kartlegging av demografi, pasientflyt og kostnader.

H1: Problemområdet

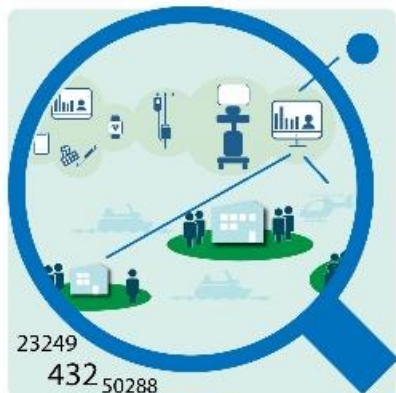

H2: Tjenestemodell



H3: Tjenesteforløp



H4: Summativ evaluering



H5: Implementering



# Helserom Helgeland

Samling i Brønnøysund, 4.-5. mai

## Praktisk informasjon:

Påmelding med frist 22.04.22

sendes til [astri.gullesen@helgelandssykehuset.no](mailto:astri.gullesen@helgelandssykehuset.no)

Varsle fra hvis du har matallergier

og om du ønsker å delta både 04.05.22 og

05.05.22.

## Overnatting:

Det er reservert 30 rom ved Thon Hotel Brønnøysund. Sømnaven 98, 8900 Brønnøysund.  
Ref: 29801536

Prisen er 1381,- per rom inkl. frokost.

Hver deltaker bestiller reise og opphold selv. Dette dekkes av arbeidsgiver.

## Registrere timer som egeninnsats:

Representanter for partnere i prosjektet registrerer utgifter for fravær fra jobb, som egenfinansiering i prosjektet. Hver partner har midler satt av til dette i prosjektets budsjett.

Timene som brukes på samlingen, skal dokumenteres både hos egen organisasjon og i regnskapsrapporten til forskningsrådet.

# Helserom Helgeland

HELGELANDSSYKEHUSET  
HELGELAANTEN SKIEMTJEGÆTIE

SINTEF | CheckWare®





# Helserom Helgeland

Samling i Brønnøysund 4.-5. mai

Velkommen, vi gleder oss til å treffe dere i Brønnøysund!

Dersom du har spørsmål, ta gjerne kontakt med:

Astri Merete Gullesen, Prosjektleder Helserom Helgeland

Mail: [Astri.Merete.Gullesen@helgelandssykehuset.no](mailto:Astri.Merete.Gullesen@helgelandssykehuset.no)

Mobil: 480 56 337

eller: Merete Rørvik, FOU SINTEF

[Merete.Rorvik@sintef.no](mailto:Merete.Rorvik@sintef.no)

Mobil: 930 08 878

